comeet

Voortgangsmagazine | 2020 - 2021 cultuurwijs meetjesland

ONS ERFGOED

We schakelden een versnelling hoger om coronaveilige erfgoed-ervaringen aan te bieden.

CULTUUR BELEVEN

Organisatoren uit het Meetjesland toonden zich eersteklas coronaproof. Cultuur beleefde je in 2020 vooral vanuit je kot.

INHOUD

3 **CORONAPROOF MEETJESLAND**

We probeerden cultuurmakers én -liefhebbers te inspireren en informeren over de maatregelen en coronaproof activiteiten.

8 **UITPAS MEETJESLAND**

Geen grote lanceringen bij opstartende gemeenten. In plaats daarvan promootten we coronaproof activiteiten waar iedereen aan kon deelnemen.

10 **ERFGOEDCEL MEETJESLAND**

We schakelden een versnelling hoger en bedachten zo goed als mogelijk alternatieven voor geannuleerde erfgoed-activiteiten.

18 **IOED MEETJESLAND**

We bereikten mooie resultaten, verlegden daarvoor onze grenzen en ontdekten het belang van ons uitgebreid netwerk.

21 **REGIOBIB MEETJESLAND**

Lezen stimuleren bleef de doelstelling van onze bibs. In coronatijden bleek dit des te belangrijker!

23 **MUZIEK, PODIA & EVENEMENTEN**

Corona bracht ruimte om te experimenteren met online podiumkansen.

25 **CULTUUR (BELEIDS) MAKERS**

Cultuurbeleidsmakers hebben, in 2020, alles op alles ingezet om samen voor cultuur te gaan

Het team van COMEET zet zich in voor de makers en liefhebbers van cultuur en erfgoed in het Meetjesland.

comeet

CORONAPROOF MEETJESLAND

AUTEUR ELLEN VAN BASSELAERE

Vrijdag 13 maart zette Corona ook onze wereld op zijn kop. Want wat in andere landen al zijn stempel aan het drukken was, deed dat ook in ons land. Evenementen en activiteiten werden onmiddellijk stopgezet. De eerste lockdown was een feit en ook de culturele sector kreeg het zwaar te verduren, nog steeds.

Maar als we iets over onze sector én de Meetjeslanders weten, is het dat deze creatief en flexibel zijn. COMEET probeerde hen dan ook zoveel als mogelijk te **inspireren, te informeren en samen te brengen**. Op een nieuwe en veilige manier. Wat we zelf leerden in deze periode deelden we graag met alle cultuurmakers en -liefhebbers uit onze regio.

INSPIREREN EN INFORMEREN

EERSTEKLAS CORONAPROOF MEETJESLAND

Tijdens de eerste lockdown al wist de culturele sector in het Meetjesland creatief om te springen met het 'nieuwe normaal'. COMEET wilde dit dan ook het duwtje in de rug geven dat het verdiende.

Door alle coronaproof activiteiten in de kijker te zetten via Facebook en op de website onder de noemer **Eersteklas Coronaproof Meetjesland**, toonden we onze lof voor de durvers en hoopten we andere organisatoren te inspireren. Om verenigingen en organisaties te **stimuleren zelf digitaal aan de slag** te gaan, deelden we ook tips en trics. Ook de bibliotheken raakten steeds meer geïnteresseerd om hun werking en events te digitaliseren. Op 29 november organiseerden we een **opleiding over livestreaming op maat van de bib**.

Het team van COMEET bood ook steun aan **Corona Constance, het eerste Meetjeslandse online festival**, door een platform en materiaal aan te bieden op onze Facebookpagina. Zo maakten we er gebruik van de film **'Waarschootstof'** nog eens te vertonen.

Ook met **SenTeVee**, nu TuubTV, vond een overleg plaats om te bespreken wat COMEET voor hen kon betekenen en omgekeerd. We konden op die manier **subsidiekanalen aanreiken** en er kwam zelfs een mooie **samenwerking** voor de Nacht van De Meetjeslandse Kerken uit.

(STEUN)MAATREGELEN VOOR DE CULTURELE SECTOR

Tijdens de crisis kwam er een stroom van informatie af op de culturele sector. Alle informatie die interessant was voor de Meetjeslandse cultuur- en erfgoedsector werd gefilterd, verzameld en gestructureerd in een **kennisbank** op de website van COMEET.

De **(steun-)maatregelen** werden door ons team zo goed mogelijk up-to-date gehouden. Via onze extra nieuwsbrieven en sociale media stelden we iedereen op de hoogte van de nieuwe ontwikkelingen.

We probeerden zo een antwoord te bieden op de vele vragen waar verenigingen, lokale besturen, vrijwilligers... mee zaten.

SAFE BIB CAMPAGNE

In juni mochten de bibliotheken opnieuw hun deuren openen voor publiek. Na overleg met Regiobib Meetjesland werd door COMEET de **SAFE-BIB campagne** opgestart. Als enige regio in Vlaanderen werkten we aan een gezamenlijke heropstart met heldere en eenduidige communicatie voor alle inwoners en dat wierp zijn vruchten af. Iedere (deel)gemeente ontving een 'Houd afstand'- vloersticker, affiches en een banner om hun publiek opnieuw welkom te heten.

ZOMERS UIT IN HET MEETJESLAND

We gingen een bijzondere zomer tegemoet maar wilden mensen wel opnieuw op een veilige manier uit hun 'kot' loodsen. De **zomercampagne Zomers UiT in het Meetjesland** werd bedacht om mensen aan te zetten **op een veilige manier opnieuw deel te nemen aan activiteiten**. We wilden ook organisatoren informeren over de protocollen én **aansporen het COVID EVENT RISK model te gebruiken** dat werd opgezet in overleg met de eventsector en de GEES.

Iedere gemeente ontving een **banner** met daarop de nodige richtlijnen voor publiek en verwijzing naar de website van www.uitinhetmeetjesland.be waar alle veilige activiteiten werden verzameld onder **'Zalig zomers & Coronaproof Meetjesland'.**

Een **tweeledige actie** dus: we probeerden mensen zo goed mogelijk te **informeren** en we konden UiT in het Meetjesland en de (laagdrempelige) activiteiten in het Meetjesland **extra promoten** via de **nieuwe Facebookpagina.**

Jammer genoeg werden midden in de zomervakantie **opnieuw beperkingen** opgelegd door de overheid. De banners kunnen in de zomer van 2021 misschien nog dienst doen. Maar we hopen natuurlijk dat we tegen dan volop evenementen en activiteiten kunnen **promoten via de kanalen van UiT in het Meetjesland en UiTPAS Meetjesland.**

VEILIG UiT in het Meetjesland

ONDERSTEUNEN EN DIGITAAL SAMENBRENGEN

EEN STEM VOOR DE CULTURELE SECTOR

We gaven álle Meetjeslandse cultuurspelers die deel uitmaken van het precaire 'ecosysteem' van de cultuur- en eventsector een stem. Uit steun en solidarteit. Wat enorm werd geapprecieerd door de cultuurmakers zelf maar ook door het publiek.

"CULTUUR. CORONAPROOF IN HET MEETJESLAND. JA, WIJ KUNNEN DAT. SAMEN."

We bereikten op deze manier ook een **nieuw publiek** dat onze organisatie nog niet kende en kunnen nu zo ook deze doelgroep informeren en inspireren.

comeet

LIVESTREAMING & ONLINE EVENTS

AUTEUR GIANNI FOCQUAERT

Meetjeslandse cultuurspelers of -liefhebbers en experten samenbrengen rond een bepaald thema, Het is iets wat COMEET in het verleden al vaker deed maar waarnaar de nood, zeker in tijden van corona, nog hoger werd.

Aan de toog passeren vaak thema's die van onderuit opduiken, ook vanuit het Meetjeslandse cultuurveld. COMEET wilde inspelen op die **actuele onderwerpen** in de sector door een eigen **COMEETcafé** op te richten.

Het ultieme doel was om Meetjeslanders in een losse omgeving **samen te brengen** waar, na voorstelling of info rond het thema, de gesprekken aan een toog kunnen verder gaan. COMEET trad hierbij op als organisator, verzamelde expertise en deelde deze kennis. Cocreatie en interactieve ervaringsuitwisseling waren hierbij erg cruciaal.

Een fysieke bijeenkomst was onmogelijk. Daarom brachten we op 9 september elf organisatoren digitaal samen. Ze stelden hun **livestreamconcepten** uit de eerste lockdown aan elkaar en een aantal sympathisanten voor. **Uit ieders technische en creatieve ervaring ontstond een ware informatiestroom**.

"DEZE OVERLEGGEN MOGEN BLIJVEN KOMEN, WAS SUPER LEERRIJK EN HET NETWERKEN HELPT ZEKER"

De deelnemers delen nu nog steeds hun ervaringen in een **Facebookgroep**. Een concept dat dus voor herhaling vatbaar was. Het **COMEET CAFÉ over online kunst presenteren** was dan ook een logische opvolger.

CORONAPROOF MEETJESLAND

5 EXTRA COVID-19 NIEUWSBRIEVEN

20 CORONAPROOF ACTIVITEITEN UIT HET MEETJESLAND IN DE KIJKER

2 COMEETCAFÉS

FACEBOOKBERICHT MET HOOGSTE BEREIK

4891 BEREIKTE PERSONEN

114 BERICHT VIND-IK-LEUKS

TOTAAL BEREIK FACEBOOKCAMPAGNE "CULTUUR. CORONAPROOF IN HET MEETJESLAND. JA, WIJ KUNNEN DAT. SAMEN"

16.263

100 EXTRA PAGINA VIND-IK-LEUKS DOOR BERICHTEN DIE STEM GAVEN AAN MEETJESLANDSE SPELERS

comeet

UITPAS MEETJESLAND

AUTEUR ELLEN VAN BASSELAERE

In 2017 startten stad Eeklo en gemeente Assenede de UiTPAS in het Meetjesland op en op 1 september 2020 voegden gemeente Kaprijke en Wachtebeke zich hierbij aan. Onze regio telt nu vier gemeenten en daar voegen komen in 2021 nog eens twee gemeenten bij: Sint-Laureins en Zelzate. Meer dan de helft van onze aangesloten gemeenten ondernemen daarmee **actie om vrije tijd voor iedereen toegankelijk te maken**. Meer dan ooit zetten deze gemeenten in op een nood die heel sterk aanwezig is.

"VOOR IK EEN UITPAS MEETJESLAND HAD, WAS HET VOOR MIJ IEDERE DAG LOCKDOWN"

Inzetten op **digitalisering** was in 2020 een grote must, maar het bracht ook opportuniteiten. Er werd werk gemaakt vanuit COMEET om de verenigingen via video te informeren over hoe ze kunnen instappen. Daarnaast maakte Publiq video-tutorials die helpen bij de technische kant van de UiTPAS zoals het invoeren van activiteiten en voordelen. Handig voor de aanbieders van de toekomst!

Na analyse van de huidige cijfers (van 2017 tot nu) blijkt dat ook in onze regio meer moet ingezet worden op het sparen en ruilen van punten, met andere woorden, de **spaarbeleving**. De aangepaste huisstijl van UiTPAS.be werkt hier alvast naartoe. Een nieuwe Facebookpagina maakt de beleving van vrije tijd en UiTPAS Meetjesland plezant!

MEER UITPAS IN 2021!

Naast de opstart van de UiTPAS Meetjesland in Sint-Laureins en Zelzate, zetten we in op nieuwe aanbieders en op **jongeren**!

De stuurgroep wil voorkomen dat de UiTPAS enkel als een kansenpas gezien wordt. Daarom moet de **UiTPASbeleving** aantrekkelijker worden, zeker voor 12- tot 25- jarigen. We werken hiervoor samen met Publiq en diverse lokale en regionale partners.

COMEET onderzoekt ook of een **samen-werking met andere regio's** mogelijk is en zette hiervoor reeds zijn eerste voelsprieten uit bij Publiq en aangrenzende regio's.

"NOG MEER UITPAS MEETJESLAND VOOR IEDEREEN! DAAR GAAN WE VOOR!"

UITPAS MEETJESLAND

TOTAAL AANTAL PASHOUDERS (2017-2020)

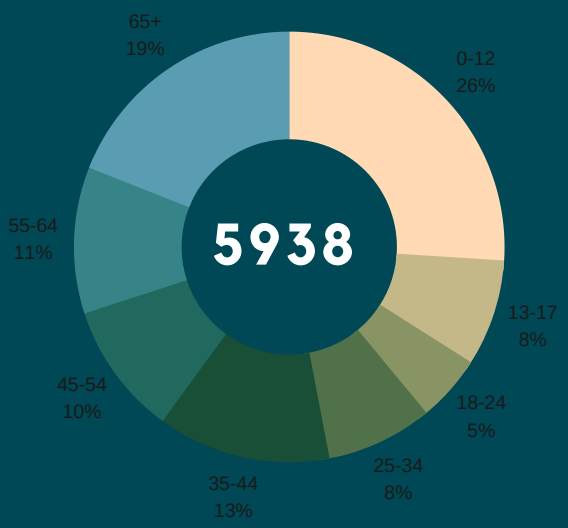

2 GEMEENTEN STAPPEN IN IN 2020 EN IN 2021

1
- NIEUWE UITPASVIDEO
- NIEUWE UITPASKRANT
- NIEUWE FACEBOOKPAGINA

TOTAAL AANTAL PASHOUDERS MET KANSENTARIEF (2017-2020)

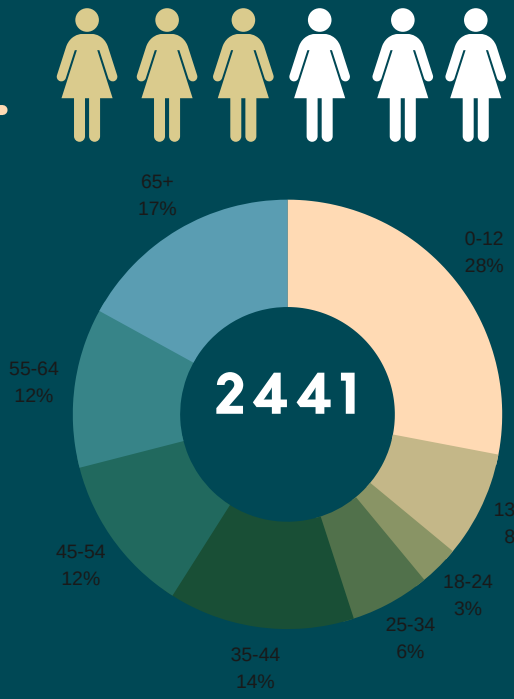

3 ADVERTENTIES IN DE PROMEET

comeet

ERFGOEDCEL MEETJESLAND

AUTEUR GREET MELIS

WAT EEN JAAR!

De beperkende omstandigheden in 2020 gaven enkele lopende projecten een andere wending. Voor het geplande regionale erfgoedfeest op Erfgoeddag zochten we, samen met twee partners die ook bij het geannuleerde feest betrokken waren, een alternatief. We organiseerden in Zelzate **Iftar vanuit uw kot!** Een noodsituatie werd zo iets moois en zorgde voor verbinding tussen mensen. Het **Mus-e-project** in basisschool Beke in Lievegem resulteerde dan weer in een mooi filmpje, in de plaats van een afsluitende expo op erfgoeddag.

"WE SCHAKELDEN EEN VERSNELLING HOGER OM CORONAVEILIGE ERFGOEDERVARINGEN AAN TE BIEDEN."

De **Nacht van de Meetjeslandse Kerken**, georganiseerd met IOED Meetjesland en heel wat vrijwilligers, werd ook geannuleerd. Als alternatief maakten we een kortfilm die de deelnemende kerken in beeld brengt. De finale van het scholenproject **Buurten met erfgoed,** georganiseerd door Regionaal Landschap Meetjesland en waar we aan meewerkten, viel helaas ook in het water, Vier klassen maakten op de valreep van de lockdown hiphopsongs rond Meetjeslands erfgoed in het kader van dit project.

We legden **vier erfgoedroutes vast in de erfgoedapp.** De erfgoedbank kreeg een update. We produceerden **vier nieuwe erfgoedkoffers** voor de lagere scholen in het Meetjesland, en kochten een **reminiscentiespel** aan dat de woonzorgcentra in het Meetjesland gratis mogen lenen.

ARCHIEFWERKING

Vorig jaar werd de inventarisronde van de historische gemeentearchieven afgerond. Tijdens dit traject troffen we heel wat prachtige **kermisaffiches** aan. 700 affiches werden professioneel gescand en opgenomen in de erfgoedbank. Na het scannen zijn ze verpakt in zuurvrij karton om een eeuwenlange bewaring te garanderen. Onze vrijwilligers deden een fameuze inspanning voor dit project!

GOED NIEUWS VOOR DE ERFGOEDCEL IN 2020

De Vlaamse regering **keurde ons beleidsplan 2021-2026 goed**. Samen met 26 andere erfgoedcellen krijgen we werkingssubsidies om de erfgoedsector in de regio te blijven ondersteunen. Het onderzoeks- en publieksproject Waarschootstof, waar de erfgoedcel partner in was, kreeg de **Provinciale Erfgoedprijs 2020**. Trots!

2021

MEETJESLANDS ERFGOED

In 2007, bij de oprichting van haar erfgoedcel, maakte COMEET een **grootschalige inventaris van het cultureel erfgoed in het Meetjesland**. In 2021 actualiseren we deze inventaris en vullen we hem aan met nieuwe categorieën. We stemmen de inventaris af op accentverschuivingen in het Vlaamse erfgoedlandschap. Dankzij deze **vernieuwde landschapstekening**, kunnen we onze dienstverlening afstemmen op de noden en activiteiten in onze regio. Erfgoedzorgers, archieven, gemeenten en kerkbesturen kunnen het gebruiken als **gids bij hun onderzoek en activiteiten.** Omdat immaterieel erfgoed een belangrijke plaats krijgt in de vernieuwde inventaris, nemen we deel aan een **Vlaamse registratieronde voor muziek- en podiumerfgoed**.

BELEEF ERFGOED

We kijken uit naar enkele boeiende **erfgoedevenementen in 2021**. De erfgoedcel neemt ook dit jaar de regionale coördinatie van **Erfgoeddag** in handen. Alle organisatoren leveren extra inspanningen om **coronaveilige** activiteiten aan te bieden. In samenwerking met IOED organiseren we **erfgoedvormingen** voor alle vrijwilligers. Het geannuleerde evenement Nacht van de Meetjeslandse Kerken is uitgesteld naar november. En bezoek zeker ook onze **reizende expo 'Komt dat zien! Komt dat zien!**' met prachtige kermisaffiches. Binnenkort te gast in jouw gemeente en digitaal te bekijken op Erfgoedbank Meetjesland.

NOG MEER OP DE DIGITALE TOER

We blijven inzetten op **digitale erfgoedbeleving** en op **duurzame bewaring van digitale bestanden**. Het project Meetjeslandse Meesters wordt afgerond met het verwerken van de resultaten op **Wikipedia** en in de **erfgoedbank**. De website van de erfgoedbank krijgt een grote update met heel wat extra mogelijkheden voor de bezoekers. We zetten in op **invoer van nieuwe beelden** en bieden daarom ook een vorming om te leren werken met de erfgoedbank. We willen de **erfgoedapp** nog meer inzetten voor de ontsluiting van erfgoed en we willen dit ook stimuleren en ondersteunen bij onze partners. Daarom geven we de cultuurambtenaren in de gemeenten een **introductie op het gebruik** van de app.

OOK IN 2021

We blijven jouw loket voor alle **erfgoedvragen**, we **ondersteunen en begeleiden bij lokale projecten** en bij de uitgave van erfgoedpublicaties. Nu scholen en woonzorgcentra activiteiten binnenshuis moeten organiseren, krijgt het educatieve aanbod van de **uitleendienst** extra aandacht, En we blijven onszelf bijscholen: twee medewerkers van de erfgoedcel volgen een **leer- en coachingtraject van het Agentschap Integratie en Inburgering** voor een diverse erfgoedwerking.

ERFGOEDCEL MEETJESLAND COÖRDINEERDE ALLES VOORTREFFELIJK EN WAS EEN HEEL GROTE STEUN VOOR ONZE SCHOOL.

ZE ZORGDEN VOOR CONTACTEN MET GIDSEN, MENSEN VAN WAARSCHOOTSTOF EN ZOVEEL MEER. ZE LEVERDEN OOK INFO EN AANBOD AAN ZOWEL OP INHOUDELIJK EN ORGANISATORISCH VLAK ALS OP GEBIED VAN PUBLICITEIT

VRIJE BASISSCHOOL BEKE UIT LIEVEGEM
OVER MUS-E-PROJECT

comeet

KERMIS AFFICHES

AUTEURS: GWENDOLYNE ROGGEMAN EN GREET MELIS

Sinds twee jaar werken de archiefdienst van Welzijnsband Meetjesland en COMEET samen om de **historische archieven van het Meetjesland in kaart** te brengen. Tijdens de werkbezoeken aan de gemeentearchieven bleek al snel dat bijna elke gemeente kermisaffiches bewaart. In 2020 werden **meer dan 600 affiches** letterlijk en figuurlijk onder het stof vandaan gehaald en samen **met archiefmede-werkers en vrijwilligers geïnventariseerd**.

Een gespecialiseerde firma digitaliseerde de affiches, waarna ze in **zuurvrij materiaal** werden **verpakt**. Nu kunnen ze **veilig opnieuw worden opgeborgen** in de archieven, beschermd tegen beschadiging door licht en lucht. Door de affiches tegelijk **digitaal toegankelijk** te maken, kunnen ze ontelbare keren bekeken worden zonder het fragiele drukwerk te beschadigen.

REIZENDE EXPO IN 2021

"KOMT DAT ZIEN! KOMT DAT ZIEN!"

De oudste affiches van dit project dateren van het einde van de negentiende eeuw. De affiches werden opgehangen in de straten om de **kermisfestiviteiten** aan te kondigen. Ze geven vandaag een boeiende en kleurrijke kijk op **meer dan 100 jaar lokale feesttradities in het Meetjesland** en zijn een bron voor kennis over het verleden. Sommige exemplaren zijn **grafische juweeltjes**. In 2021 reist een **expo** door het Meetjesland met een selectie van de kermisaffiches uit de gemeentearchieven. Krijg je zin in meer? Op **Erfgoedbank Meetjesland** vind je alle affiches in een digitale expo.

MEETJESLANDSE KERMISAFFICHES

DE GROOTSTE AFFICHE IS MAAR LIEFST

311 CM LANG

156 CM BREED

689

AFFICHES GEDIGITALISEERD EN IN DE ERFGOEDBANK GEZET

DE OUDSTE AFFICHE DIE WE VONDEN DATEERT VAN

1861

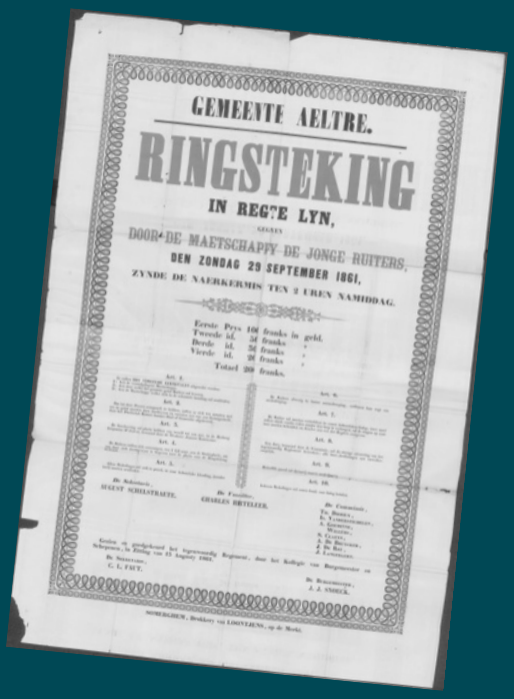
GEMEENTE AELTRE.

RINGSTEKING

IN REGTE LYN,

GEGEVEN

DOOR DE MAETSCHAPPY DE JONGE RUITERS,

DEN ZONDAG 29 SEPTEMBER 1861,

ZYNDE DE NAERKERMIS TEN 2 UREN NAMIDDAG.

Eerste Prys 10 franks in geld.
Tweede id. 5 franks „
Derde id. 3 franks „
Vierde id. 2 franks „
Totaal 20 franks.

comeet

MEETJESLANDSE MEESTERS

AUTEUR LOUISE VERMEERSCH

In 2020 werd het Platteland Plus project Meetjeslandse Meesters, opgestart in januari 2018, verlengd tot 30 juni 2021. Op die manier kunnen we de projectresultaten optimaal verduurzamen: een actief netwerk van kunstenaars, ondersteuning en advies voor kunstzinnige erfgoedactiviteiten en een dynamisch overzicht van de Meetjeslandse Meesters, We starten ook een impactmeting van het project en stellen een kader op voor de toekomst.

"OUDE KUNST INSPIREERT TOT NIEUWE KUNST EN BLIJFT ZO RELEVANT"

ZORG VOOR ARTISTIEK ERFGOED

Samen met het Centrum voor Kunstarchieven Vlaanderen ondersteunt de erfgoedcel stichting Pim De Rudder met de inventarisatie van het **archief van de galerie Pim De Rudder**. Een prominent onderdeel van het Meetjeslandse artistiek erfgoed.

Daarnaast zochten we, waar mogelijk, naar een **digitale ontsluiting** van de projectresultaten. In de Erfgoedapp vind je bijvoorbeeld de Beeldenroute Zelzate.
In 2021 dromen we van een **wikipedia-pagina** over de meesters en meer kunstroutes in de Erfgoedapp.

COMEETCAFÉ ONLINE KUNST PRESENTEREN

De jaarlijkse **trefdag** werd in 2020 vervangen door een online alternatief in de vorm van een **tweede comeetcafé**. Het thema was brandend actueel; Hoe online kunst presenteren? Naast het **webinar** konden kunstenaars ook advies op maat krijgen in een **individuele feedbacksessie**.

2021

"WAAR DROOM JIJ VAN?"

IMPACT?

Samen met De Schakel, CERA en de Sociale Innovatiefabriek startten we een traject om de **impact van het project na te gaan**. Via focusgesprekken met verschillende deelnemers blikken we terug op het project, Wat verliep vlot? Welke soort ondersteuning was nuttig? **Maar vooral:** waar droom jij van en hoe kan COMEET daarbij ondersteunen?

ATELIER IN BEELD

In 2020 lanceerde KUNSTWERKT een gloednieuw evenement: 'Atelier in Beeld'. Een ideale kans om binnen Meetjeslandse Meesters op zoek te gaan naar de ateliers uit onze regio.

COMEET organiseerde **een extra online infosessie** voor deelnemers uit het Meetjesland. Uiteindelijk schreven 38 enthousiaste ateliers in. Niet slecht voor een eerste editie!

Helaas bleek al in maart dat een fysiek open atelierweekend niet kon doorgaan. KUNSTWERKT zet de ateliers daarom in april en mei 2021 extra in de kijker via een **online platform een een mediacampagne!**

Ook COMEET plant in dit kader een promotiecampagne en zet zo de Meetjeslandse ateliers in de verf!

In het najaar plannen we een (hopelijk fysiek) ontmoetingsmoment voor kunstenaars en maken hen zo warm voor de volgende editie in 2022!

"MEETJESLANDSE ATELIERS IN DE KIJKER!"

Je blijft op de hoogte van nieuwtjes uit de regio over beeldende kunst via de nieuwsbrief of facebookpagina!

K**unstenaars die op zoek zijn naar collega's,** een oproep willen lanceren of hun werk willen delen, kunnen lid worden van de facebookgroep 'Meetjeslandse Meesters voor kunstenaars'

MEETJESLANDSE MEESTERS

VOLGERS OP FACEBOOK

156

2 ONLINE NETWERKMOMENTEN

111

LEDEN IN DE FACEBOOKGROEP

1 ERFGOEDROUTE OP DE ERFGOEDAPP

4 NIEUWSBRIEVEN

ABONNEES NIEUWSBRIEF **163**

comeet

IOED MEETJESLAND

AUTEUR: SOPHIE ANSEEUW

2020, ook voor de IOED Meetjesland was dit **een heftig jaar**. De coronacrisis heeft een grote impact gehad op de structurele en projectmatige werking rond het onroerend erfgoed in het Meetjesland. We hebben veel ad hoc gewerkt, **flexibel** ingespeeld op steeds vernieuwde maatregelen, onze **grenzen afgetast** en er af en toe zelfs over gegaan.

Wat we helaas moesten uitstellen, is de verdere **actualisatie** van het bouwkundig erfgoed en de **waardering** ervan. Ook het project **Van mijn Erf** liep vertraging op en de **Nacht van de Meetjeslandse Kerken** werd last minute opgeschort.

Ondanks de herhaaldelijke herwerkingen van het vooropgestelde actieplan, zijn we toch **trots op de resultaten** van dit jaar!
We deden heel wat plaatsbezoeken van erfgoedpanden, dit resulteerde in **166 (pré)adviezen** voor de gemeenten.

"IT TAKES TWO TO TANGO"

Eerlijk waar, zonder de vele samenwerkingsverbanden hadden we nooit zo'n mooi resultaat kunnen bereiken. **In tijden van crisis** ontdek je echt het **belang van een goed netwerk**...

OPEN MONUMENTENDAG

Omwille van de beperkingen door Covid-19, diende **Open Monumentendag** herdacht te worden. Naast de klassieke rondleidingen (met inschrijvingen) werd er samengewerkt met de Erfgoedcel Meetjesland. We gebruikten de **ErfgoedApp** en werkten **niet-begeleide erfgoedwandelingen** uit in Waarschoot, Aalter, Maldegem en Zelzate. Dit was een groot succes! De wandelingen werd die dag 128 keer gedownload.

ERFGOEDLEZINGEN

De IOED Meetjesland startte in 2020 met een **lezingenreeks** omtrent landschappelijk, **archeologisch en bouwkundig erfgoed** in het Meetjesland. Het betreft verborgen of miskend erfgoed.

Omwille van de coronamaatregelen kunnen de lezingen niet fysiek doorgaan. Daarom worden ze **gelivestreamd**. Het publiek kon vanuit de zetel **meekijken en vragen stellen**. Er werd gedeeld via de facebook-pagina's van de IOED, RLM, Veneco, COMEET, UGent, Alumni Erfgoedstudies en Toerisme Meetjesland, de website van COMEET en via YouTube. Flyers werden verspreid via de Meetjeslandse bibliotheken, de partners en online. Verdere promotie gebeurde via de Nieuwsbrief van COMEET.

Op 1 december sprak professor Philippe Crombé over het **verdwenen meren- en duinenlandschap van het Meetjesland**. Deze lezing bereikte zo'n 800 mensen.

Op 12 januari spreekt Regionaal Landschap Meetjesland over de **ijskelder-bewoners van het Meetjesland** en op 9 februari gaat het over de Meetjeslandse hoeves. Omwille van het grote succes, zou de IOED Meetjesland in het **najaar van 2021 een tweede editie van de erfgoedlezingen** willen lanceren.

ARCHEOLOGIEDAGEN

We **begeleidden scholen en particulieren** op de **opgravingen** in Maldegem-Krommewege (De Logi & Hoorne, GATE). Er waren een 300-tal bezoekers waarvan een 160-tal leerlingen. Op zondag werd een lezing over de opgravingen gegeven, live voor 20 mensen en via livestream voor ca. 500 mensen. Een succes!

2021

HET JAAR VAN ONROEREND ERFGOED!

Naast de standaard **adviesverlening** en **begeleiden** van de gemeenten op vlak van onroerend erfgoed, willen we de **inventaris actualiseren** en de **waardering van het erfgoed opstarten**.

Opnieuw hadden we graag een aantal **projecten georganiseerd** zoals Nacht van de Meetjeslandse kerken, inventarisatie en waardering funerair erfgoed Aalter, erfgoedlezingen vervolg, Open Monumentendag, project spoorerfgoed, erfgoedcursussen in samenwerking met de erfgoedcel, agrarisch erfgoed, archeologie-dagen,...

IOED MEETJESLAND

229 VOLGERS OP FACEBOOK

4 ONLINE EVENTS

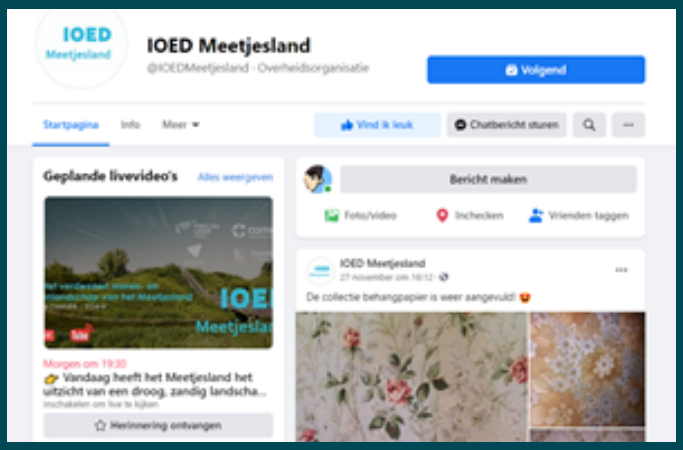

128

ERFGOEDAPP
DOWNLOADS OP OMD

KORTFILM NACHT VAN DE
MEETJESLANDSE KERKEN
IN BEKEKEN MINUTEN

3279

166

ADVIEZEN
BOUWKUNDIG ERFGOED

1300

LIVESTREAM BEZOEKERS

comeet

REGIOBIB

AUTEUR: REBECCA VAN RECHEM & ELLEN VAN BASSELAERE

WELKOM TERUG IN DE MEETJESLANDSE BIBS

Voor de heropstart van de bibs na de eerste lockdown, organiseerde COMEET een groot coronaoverleg met de bibs en cultuurdiensten. De nood aan een **gezamenlijke heropstart** met **heldere en eenduidige communicatie** was groot. COMEET zette hiervoor de **SAFE-BIB campagne** op waarmee alle Meetjeslandse bibs hun publiek terug welkom heette.

FOTO: STEVEN TANGHE

Sinds de tweede lockdown zijn overigens de bibliotheken als enige cultuurdiensten open gebleven. Een mooie erkenning van hun **cruciale rol als basisvoorziening voor cultuur**, **ontmoeting, leesbevordering en persoonlijke ontwikkeling**!

NIEUWE DIGITALE DIENSTEN

Dankzij **stimuleringssubsidies door COMEET** kon de Regiobib Meetjesland aan alle bezoekers maar liefst **drie nieuwe digitale diensten** aanbieden: persoonlijke leessuggesties via Mijn leestipper (voor volwassenen) en Bieblo (voor kinderen). Bovendien zijn er nu ook **e-boeken te ontlenen** in de bibs!

Geen overbodige luxe in deze Coronatijden! De nieuwe diensten werden gepromoot via een **laagdrempelige campagne** op UiT in het Meetjesland 'In 3 stappen naar een andere wereld!' Een artikel in de Promeet zette de diensten nogmaals in de kijker.

2021

In 2021 bestaat de **Jeugdboekenmaand** 50 jaar. Regiobib Meetjesland viert mee met een **live voorstelling** van Hilde Rogge te volgen in alle scholen en de Facebookpagina van COMEET.

Daarnaast organiseert regiobib Meetjesland in 2021, volgens de dan geldende maatregelen **'Baby's@debib',** een gezellig info- en verwenmoment met koekjes en boekjes en **'Boekstart'**, een interactieve workshop over voorlezen aan baby's en peuters in kader van **Boekstartdag**.

REGIOBIB MEETJESLAND

MEER DAN

1500

LEERLINGEN EN JUFFEN KEKEN LIVE MEE

760

EXTRA KIJKERS VOLGDEN OP FACEBOOK OF YOUTUBE

3

NIEUWE DIGITALE DIENSTEN

2

CORONAPROOF CAMPAGNES

5

ONLINE VERGADERINGEN

comeet

MUZIEK, PODIA & EVENEMENTEN

AUTEUR: GIANNI FOCQUAERT & REBECCA VAN RECHEM

PODIA

Samen met COMEET hielden de grote podia in onze regio (CC De Herbakker, CC Stroming-Evergem, muziekclub N9…) nauwlettend de vinger aan de pols over een eventuele heropstart. De **nieuwe online podiumervaringen** die ze hun publiek aanboden, zoals Radio Streaming Evergem en Herbakker TV, waren **belangrijke experimenteerkansen** en **nieuwe expertise** in de regio.

COMEET ondersteunde zoveel mogelijk de **regionale communicatie** via de nieuwe Facebookpagina van UiT in het Meetjesland en **UiTschieters.**

NIEUW VANAF 2021

MEETJESLANDS EVENEMENTENFORUM

COMEET, Toerisme Meetjesland & Meetjesman slaan de handen in elkaar voor een heus **Meetjeslands Evenementen-forum.** Een driedaags online interactief, inspirerend en educatief forum over de organisatie van evenementen. Van tips & tricks door professionals, debatten, praktische ondersteuning op allerhande niveaus, tot inspirerende voorbeelden.

Het doel van dit event is in eerste instantie om al de Meetjeslandse **organisatoren te ondersteunen** maar deze ook in de toekomst **écht samen te brengen**.

We willen dit event jaarlijks **herhalen** met als doelen: expertise uitwisselen, samen-werkingen faciliteren, afstemming in de regio, inspireren en ondersteunen van organisatoren op verschillende vlakken.

MUZIKANT & DJ IN 'T MEETJESLAND

BESLOTEN FACEBOOKGROEP MET

335

MEETJESLANDSE MUZIKANTEN DIE ELKAAR SUPPORTEN EN ERVARINGEN UITWISSELEN

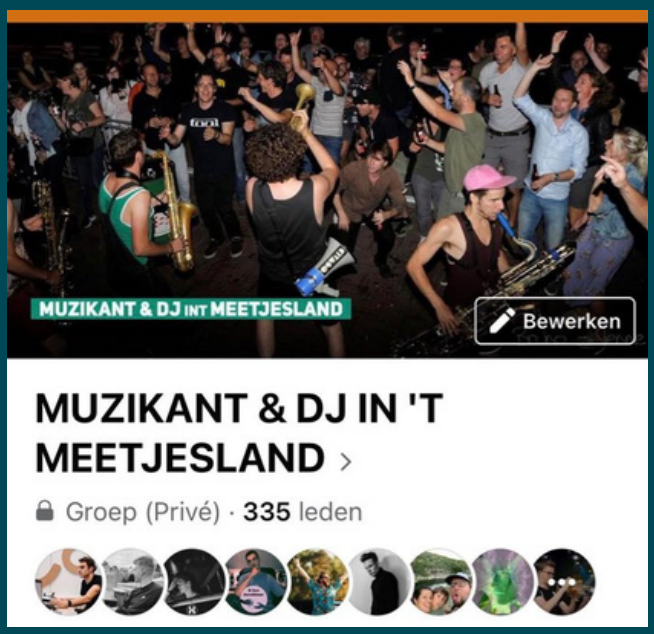

GEDURENDE HET EERSTE BESTAANSJAAR

103

POSTS MET HEEL WAT INTERRACTIE IN DE COMMENTS

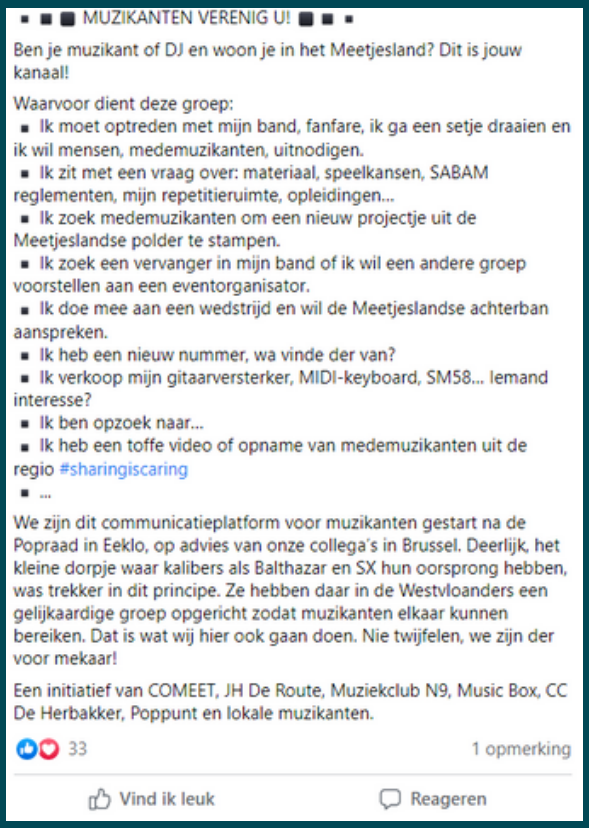

▪ ▪ ■ MUZIKANTEN VERENIG U! ■ ▪ ▪

Ben je muzikant of DJ en woon je in het Meetjesland? Dit is jouw kanaal!

Waarvoor dient deze groep:
- Ik moet optreden met mijn band, fanfare, ik ga een setje draaien en ik wil mensen, medemuzikanten, uitnodigen.
- Ik zit met een vraag over: materiaal, speelkansen, SABAM reglementen, mijn repetitieruimte, opleidingen...
- Ik zoek medemuzikanten om een nieuw projectje uit de Meetjeslandse polder te stampen.
- Ik zoek een vervanger in mijn band of ik wil een andere groep voorstellen aan een eventorganisator.
- Ik doe mee aan een wedstrijd en wil de Meetjeslandse achterban aanspreken.
- Ik heb een nieuw nummer, wa vinde der van?
- Ik verkoop mijn gitaarversterker, MIDI-keyboard, SM58... Iemand interesse?
- Ik ben opzoek naar...
- Ik heb een toffe video of opname van medemuzikanten uit de regio #sharingiscaring
- ...

We zijn dit communicatieplatform voor muzikanten gestart na de Popraad in Eeklo, op advies van onze collega's in Brussel. Deerlijk, het kleine dorpje waar kalibers als Balthazar en SX hun oorsprong hebben, was trekker in dit principe. Ze hebben daar in de Westvloanders een gelijkaardige groep opgericht zodat muzikanten elkaar kunnen bereiken. Dat is wat wij hier ook gaan doen. Nie twijfelen, we zijn der voor mekaar!

Een initiatief van COMEET, JH De Route, Muziekclub N9, Music Box, CC De Herbakker, Poppunt en lokale muzikanten.

33 1 opmerking

Vind ik leuk Reageren

comeet

CULTUUR(BELEIDS)MAKERS

AUTEUR: REBECCA VAN RECHEM EN ELLEN VAN BASSELAERE

De Meetjeslandse cultuurbeleidsmakers hebben ook in coronatijden alles op alles gezet voor cultuur. COMEET stimuleerde zijn **netwerk** van elkaar te leren en informeerde waar kon. **Begeleiding op maat** was in 2020 ook van groot belang. We vertegenwoordigen onze Meetjeslandse cultuursector ook graag **bovenlokaal.**

CULTUURNET WERK

STUDIEBEZOEK KONNEKTOR

Op een mooie nazomeravond trokken de Meetjeslandse cultuurmedewerkers en -beleidsmakers naar de **kerk van Kerkbrugge-Langerbrugge** voor een **studiebezoek aan het project Konnektor.**

COMEET **ondersteunde dit bovenlokale en transversale kunstenproject** inhoudelijk via advies, subsidies en netwerkvorming.

DE ZAAK CULTUUR

Kan er een Michelangelo opstaan uit het Meetjesland?

De **zaak cultuur** was een grootschalige **online studiedag** op 3 en 4 december op gezamenlijk initiatief van een aantal bovenbouworganisaties/steunpunten. COMEET werd gevraagd een bijdrage te leveren over de relatie tussen **cultuurbeleving in de stad en op het platteland.**

Dit resulteerde in een interview met Steven Tanghe, bibliothecaris in Zelzate, en Els Beullens, directeur CC Stroming in Evergem.

"GEEF RUIMTE, TIJD, MIDDELEN EN VERTROUWEN OM VEEL TOT BLOEI TE LATEN KOMEN"

BEGELEIDING OP MAAT

Ook in coronatijden probeerden we zo goed mogelijk projecten te ondersteunen.

Begeleiding op maat betekende zowel **mensen samenbrengen als informeren**, **tips geven of vragen beantwoorden**.

SPOEDVORMING CULTURELE ACTIVITEITENPREMIE

COMEET spoorde de cultuuractoren aan zoveel mogelijk gebruik te maken van de diverse **ondersteuningsmogelijkheden in coronatijden.** Door de steunmaatregelen te verzamelen op de website en hierover te communiceren in de nieuwsbrief en Facebookpagina, informeerden we de Meetjeslandse cultuurspelers.

Toen de Vlaamse overheid 35 miljoen euro vrijmaakte voor de c**ulturele activiteitenpremie** loodsten we geïnteresseerden door de aanvraagprocedure.

RAAD VAN BESTUUR

Corona weerhield er ook het **bestuur van COMEET** niet van om nauw met elkaar in contact te blijven! Via de nieuwe Whatsappgroep en een zestal online meetings doorheen 2020 werden volop **ervaringen uitgewisseld** over de precaire situatie van de cultuursector en bijvoorbeeld de besteding van de relancemiddelen.

"VRUCHTBARE MARATHON-VERGADERING MET MIJN CULTURELE COMEETCOLLEGA'S! SAMEN VOOR CULTUUR"

HERLINDE TRENSON | VOORZITTER COMEET

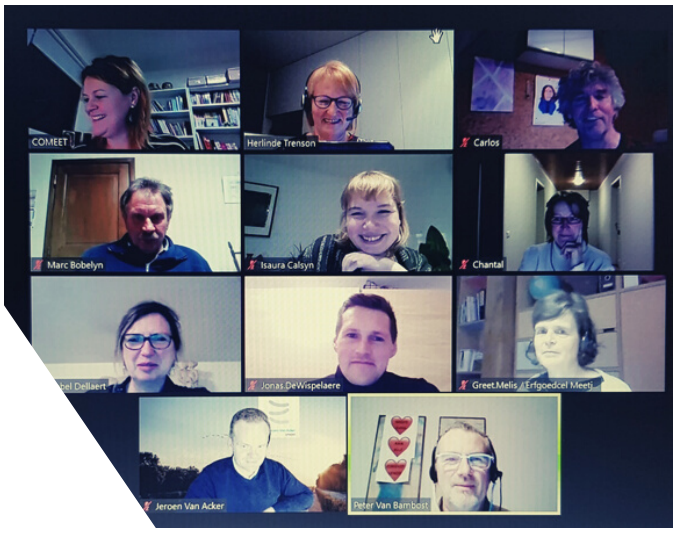

2021

We willen in 2021 opnieuw een **heropstart** van de lokale cultuursector en verenigingen ondersteunen. Inzetten op **coronaproof alternatieven** blijft ook een must. Op die manier willen we zoveel mogelijk cultuurmakers en -liefhebbers cultuur laten beleven.

Daarnaast nemen we deel aan **State of the Region Gent-Eeklo** en staan projecten als **Relaas** en **Ruimte Voor Verbinding** op de planning.

comeet

REDACTIE

Pastoor De Nevestraat 8, 9900 Eeklo
T 09 373 75 96 | E info@comeet.be

www.comeet.be

COMEET werkt met en voor de Meetjeslandse gemeenten en stad: Aalter, Assenede, Eeklo, Evergem, Kaprijke, Lievegem, Sint-Laureins, Wachtebeke en Zelzate

Platteland Plus: Vlaanderen en provincie Oost-Vlaanderen investeren in hun platteland.

comeet